



MANTENIMIENTO DE CAMAS: PACIENTES HOSPITALIZADOS

MANUAL

Copyright © 2025 SIGMA

Todos los derechos reservados.

Documento confidencial de uso exclusivo. Su reproducción o divulgación total o parcial está prohibida sin autorización escrita de SIGMA.

TEMARIO

REQUISITOS	3
DESCRIPCIÓN	3
PROCESO	3
CREACION DE PACIENTE	3
REASIGNACIÓN Y CONTROL DE CAMAS	8



REQUISITOS

Ruta:

ADMISIÓN > TRANSACCIONES > PACIENTES

Página:

admission_config_new.jsp?

Permisos:

Crear Nuevo Paciente (authtype #3)

Crear Nueva Admisión (authtype #3)

admisión/paciente_config.jsp

DESCRIPCIÓN

Proceso dedicado para la asignación de Camas y reasignación de camas a un paciente cuya categoría es hospitalizado.

PROCESO

CREACION DE PACIENTE

En la ruta: **ADMISIÓN > TRANSACCIONES > PACIENTES** nos dirigimos a la ruta crear paciente, esto es en caso que el paciente no está creado en la base de datos del hospital (sistema Sigma), como se puede observar en la siguiente pantalla el listado de pacientes ya registrados, si el paciente que acaba de llegar al hospital no está registrado nos dirigimos al icono Registrar paciente con Authtype 3.

Sigma HIS ADMISIÓN > MANTENIMIENTOS > PACIENTE J. Valdes [jannia.acosta] 11/05/2024 16:04:16

ADMISIÓN > MANTENIMIENTOS > PACIENTE SIGMA HIS DEMO

ID	Fecha Nac.	Código	Nombre	Apellido	P.Fidelización	Cédula / Pasaporte	Huella	P.Fidelización	Estado	IR
Total Registro(s) 51065										
60675	30/04/2024	1	4-00-727-1722-H1	HIA DE ENITH ARELIS	SERRANO VISUETTY	FEMENINO	HUELLA	NORMAL	ACTIVO	(53) RFP
60674	02/11/2003	4	8-00-1001-2155-D	ROGELIO D	DIAZ V	MASCULINO	HUELLA	NORMAL	ACTIVO	(53) RFP
60673	05/03/1989	7	8-00-458-487-D	JOSE JUAN	MARTINEZ VALDES	MASCULINO	HUELLA	NORMAL	ACTIVO	(53) RFP
60672	05/10/1981	3	9-00-714-557-D	JUAN ALBERTO	VALDES GONZALEZ	MASCULINO	HUELLA	NORMAL	ACTIVO	(53) RFP
60671	26/03/2024	1	8-00-457-4214-H1	HIA DE ANA MARIA	PEREZ SANCHEZ	FEMENINO	HUELLA	NORMAL	ACTIVO	(53) RFP
60670	05/04/1985	7	8-00-457-4214-D	ANA MARIA	PEREZ SANCHEZ	FEMENINO	HUELLA	NORMAL	ACTIVO	(53) RFP
60665	02/11/2003	3	8-00-1001-2166-D	ROGELIO D	DIAZ VARGAS	MASCULINO	HUELLA	NORMAL	ACTIVO	(53) RFP
60664	01/09/2001	6	8-00-2525-7885-D	JUAN	GONZALEZ	MASCULINO	HUELLA	NORMAL	ACTIVO	(53) RFP
60663	01/06/2003	1	8-00-125-255-D	RAFAELA	MARTINEZ	FEMENINO	HUELLA	NORMAL	ACTIVO	(53) RFP
60659	07/06/1986	1	8-00-1234-12345-D	NOEMI DEL CARMEN	RODRIGUEZ GONZALEZ	FEMENINO	HUELLA	NORMAL	ACTIVO	(53) RFP
60658	23/01/1983	1	4-00-727-1722-D	ENITH ARELIS	SERRANO VISUETTY DE PETIT	FEMENINO	HUELLA	NORMAL	ACTIVO	(53) RFP
60657	04/09/2006	4	4-00-835-1913-D	DOUGLAS BRADIES	JORDAN RODRIGUEZ	MASCULINO	HUELLA	NORMAL	ACTIVO	(53) RFP
60656	16/05/1986	2	8-00-795-741-D	IANZPI ZAMIR	MARTINEZ	MASCULINO	HUELLA	NORMAL	ACTIVO	(53) RFP
Total Registro(s) 51065										



Crear Nuevo Paciente: Al seleccionar esta opción se desplegará una pantalla en la cual se introducirán todos los datos básicos del paciente para registrarlo en el sistema, importante, llenar los campos pintados de amarillos, el cual son requeridos para crear un paciente.

150.136.117.63:8080/sigmahisDemo/admision/paciente_config.jsp?_ct=1715443634462 67%

ADMISIÓN > MANTENIMIENTOS > PACIENTE SIGMA

DATOS PRINCIPALES

Tipo ID:

Hijos:

Programa Fidelización:

Fecha Nacimiento:

Primer Nombre:

Segundo Nombre:

Apellido Paterno:

Apellido Materno:

Seguro Social:

Hijos:

Lugar de Nacimiento:

Religión:

Nombre del Padre:

Comida Preferida:

Preferencia:

Cédula:

Pasaporte:

Código:

Estado Civil:

Sexo:

Apellido de Casada:

Tipo de Sangre:

Nacionalidad:

Estatus:

Nombre de la Madre:

Lenguaje Preferido:

Fecha de Fallecido:

Jubilado?:

Datos:

DIRECCIÓN PERSONAL

Dirección:

Teléfono:

Tipo de Residencia:

Ubicación Geográfica

País:

Provincia:

Distrito:

Corregimiento:

Comunidad:

Otras Direcciones

Zona Postal:

Carnet Electrónico:

Una vez creado el paciente en el sistema se puede crear la admisión al paciente de la siguiente manera:

En la misma pantalla se puede hacer clic en el siguiente icono:  Crear Nueva Admisión "o" se dirige al Menú de **Admisión>Transacciones>Admisión**. Aquí se procederá a crear la admisión del paciente.

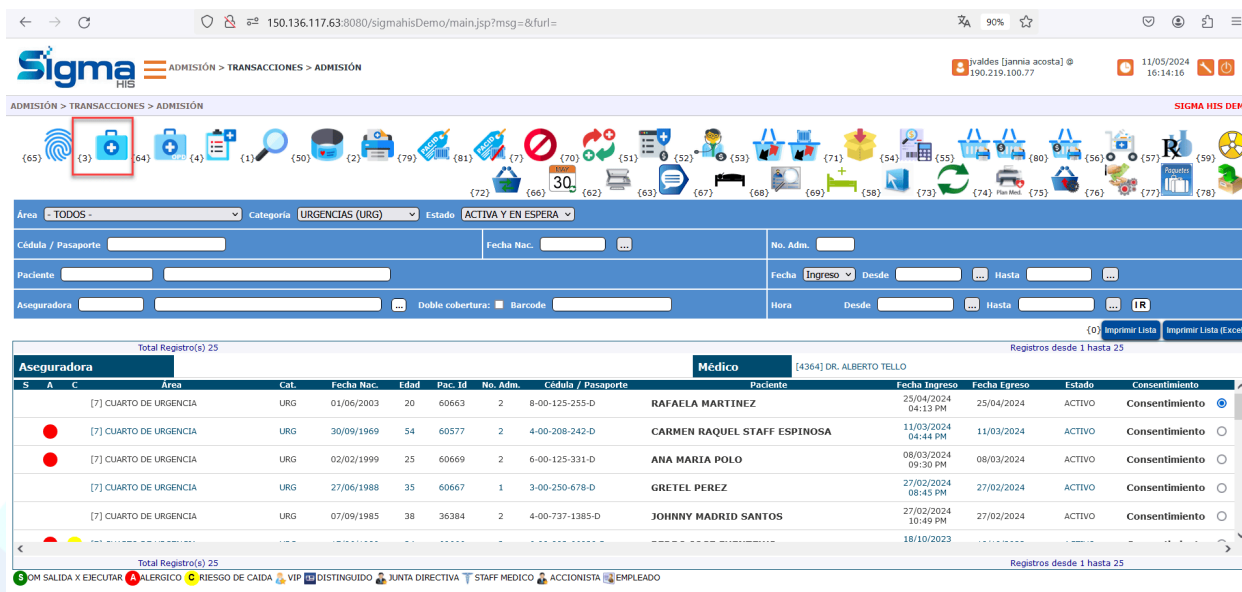

The screenshot shows the 'Admisión' screen in the Sigma HIS Demo application. The top navigation bar indicates the path: ADMISIÓN > TRANSACCIONES > ADMISIÓN. The toolbar contains various icons, with the 'Crear Nueva Admisión' icon (a blue square with a white plus sign) highlighted by a red box. The main area displays a table of patient admissions with columns for 'Aseguradora', 'Área', 'Cat.', 'Fecha Nac.', 'Edad', 'Pac. Id.', 'No. Adm.', 'Cédula / Pasaporte', 'Medico', 'Paciente', 'Fecha Ingreso', 'Fecha Egreso', 'Estado', and 'Consentimiento'. The table shows several rows of data, including patients from 'CUARTO DE URGENCIA' and 'CUARTO DE URGENCIA'.

Este es el segundo ejemplo en el cual se puede apreciar el icono de crear una nueva admisión, esta opción sólo la debe tener los oficiales de admisión, ya que ese es el personal designado para esta función.

Aquí se observan dos casos: Los pacientes que se le asigna la cama al crearle la admisión o los pacientes que por alguna circunstancia no se le pudo asignar la cama. Se le puede agregar desde el icono de editar la admisión.

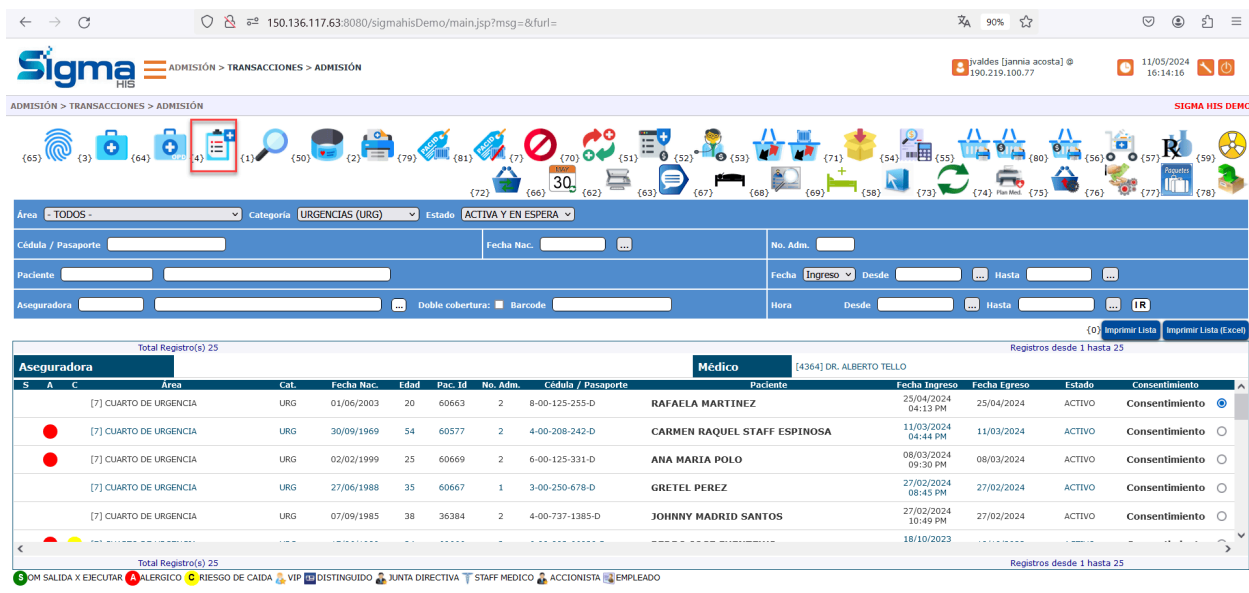

S	A	C	Área	Cat.	Fecha Nac.	Edad	Pac. Id.	No. Adm.	Cédula / Pasaporte	Paciente	Fecha Ingreso	Fecha Egreso	Estado	Consentimiento
			[7] CUARTO DE URGENCIA	URG	01/06/2003	20	60663	2	8-00-125-255-D	RAFAELA MARTINEZ	23/04/2024 04:13 PM	25/04/2024	ACTIVO	Consentimiento
			[7] CUARTO DE URGENCIA	URG	30/09/1969	54	60577	2	4-00-208-242-D	CARMEN RAQUEL STAFF ESPINOSA	11/03/2024 04:44 PM	11/03/2024	ACTIVO	Consentimiento
			[7] CUARTO DE URGENCIA	URG	02/02/1999	25	60669	2	6-00-125-331-D	ANA MARIA POLO	08/03/2024 09:30 PM	08/03/2024	ACTIVO	Consentimiento
			[7] CUARTO DE URGENCIA	URG	27/06/1988	35	60667	1	3-00-250-678-D	GRETEL PEREZ	27/02/2024 08:45 PM	27/02/2024	ACTIVO	Consentimiento
			[7] CUARTO DE URGENCIA	URG	07/09/1985	38	36384	2	4-00-737-1385-D	JOHNNY MADRID SANTOS	27/02/2024 10:49 PM	27/02/2024	ACTIVO	Consentimiento

Sea el caso con el que se tenga que proceder haremos clic en el icono correspondiente y se nos desplegará la siguiente pantalla en la cual se seleccionará la opción de camas:

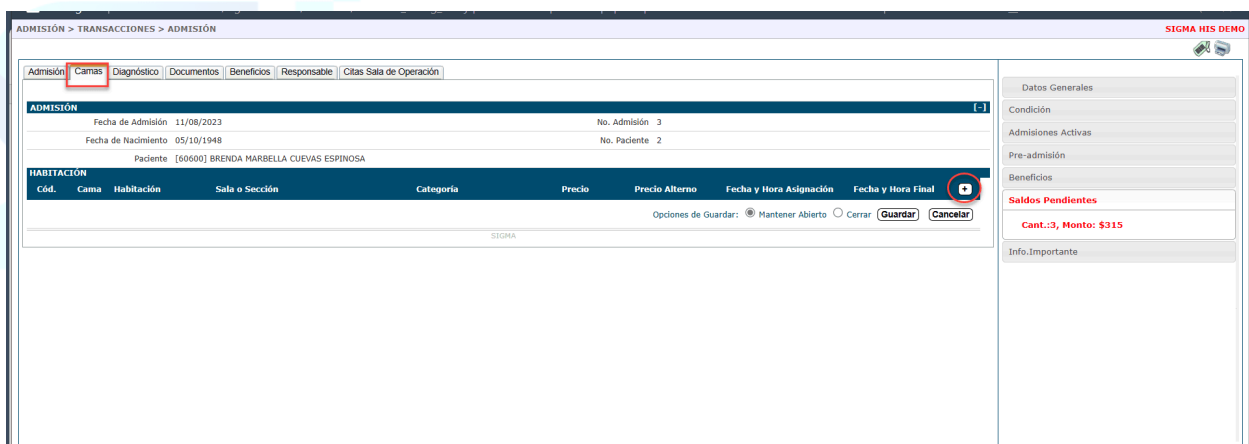

Cód.	Cama	Habitación	Sala o Sección	Categoría	Precio	Precio Alternativo	Fecha y Hora Asignación	Fecha y Hora Final
------	------	------------	----------------	-----------	--------	--------------------	-------------------------	--------------------

Aquí se le da clic en el signo de más y se mostrará la lista de camas disponibles según el área que se le asignará al paciente.

ADMISIÓN > TRANSACCIONES > ADMISIÓN SIGMA HIS DEMO

Sala o Sección:

Habitación: Cama:

Total Registro(s): 7 Registros desde 1 hasta 7

SALA O SECCIÓN: [46] ARCO EN C

SUIT_002 

\$500.00

SALA O SECCIÓN: [4] INTENSIVO

HAB_009

\$600.00

SALA O SECCIÓN: [11] NEONATOLOGIA

BACINETE4

\$0.00

SALA O SECCIÓN: [48] SALA - AISLAMIENTO

HAB_004

\$500.00

SALA O SECCIÓN: [1] SALA-1

HAB_106 \$135.00 HAB_108 \$135.00 HAB_109 \$135.00

Total Registro(s): 7 Registros desde 1 hasta 7

Importante al asignar una habitación hay que estar consciente de lo siguiente:

1. Estar claro del área en el que va estar el paciente.
2. Saber el número de habitación en la que se ubicará al paciente.
3. Seleccionar con cuidado la habitación y presionar guardar.

Ya al hacer estos pasos la cama aparecerá en la pantalla principal de la siguiente manera:

No seguro | 150.136.117.63:8080/sigmaHisDemo/admission/admission_config_new.jsp?mode=edit&preventPopup=Y&padId=60600&noAdmission=3&cds=418&ctasSopAdm=5&ctasAmb=N&_dt=1715447438803 SIGMA HIS DEMO

Admisión Camas Diagnóstico Documentos Beneficios Responsable Citas Sala de Operación

ADMISIÓN

Fecha de Admisión: 11/08/2023 No. Admisión: 3

Fecha de Nacimiento: 05/10/1948 No. Paciente: 2

Paciente: [60600] BRENDA MARBELLA CUEVAS ESPINOSA

HABITACIÓN	Cama	Habitación	Sala o Sección	Categoría	Precio	Precio Alternativo	Fecha y Hora Asignación	Fecha y Hora Final
0	SUIT_002	SUIT_002	ARCO EN C	HABITACION AISLAMIENTO - PRIVADA	500.00	<input type="checkbox"/>	11/05/2024 05:19 PM	<input type="button" value="X"/>

Motivo del precio alternativo: [Actual: 0 Max.: 200]

Opciones de Guardar: ☒ Mantener Abierto ☐ Cerrar

SIGMA

Datos Generales

Condición

Admisiones Activas

Pre-admisión

Beneficios

Saldo Pendientes

Cant.: 3, Monto: \$315

Info. Importante

Sólo le damos guardar y el proceso de asignación de cama habrá finalizado satisfactoriamente.

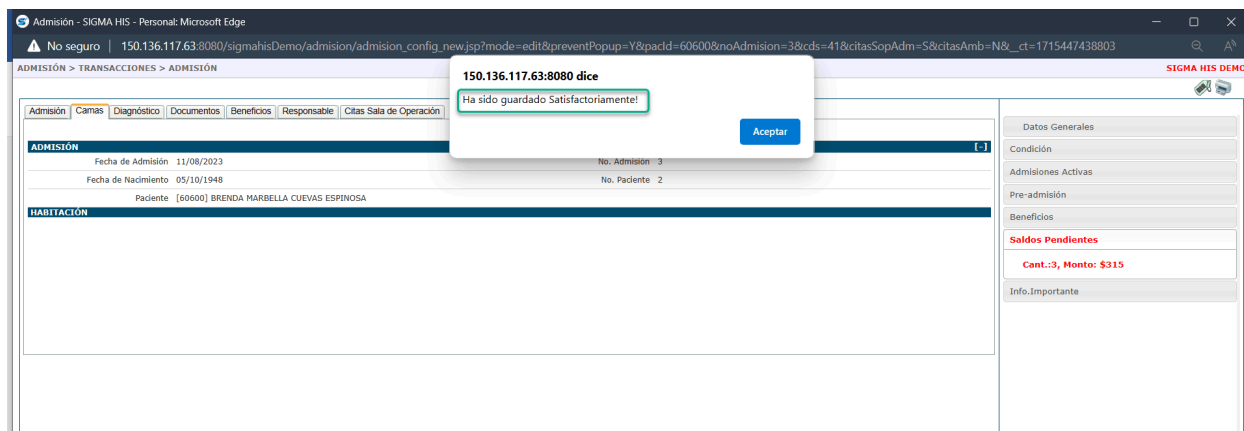

REASIGNACIÓN Y CONTROL DE CAMAS

En el menú **Admisión > Transacciones > Control** y Salida de Paciente se desplegará esta pantalla donde se podrá realizar funciones que se explicarán detalladamente para facilitarle el trabajo del día a día y que sirve para consultar si se tiene alguna duda o no se está seguro del procedimiento de reasignación y control de camas.

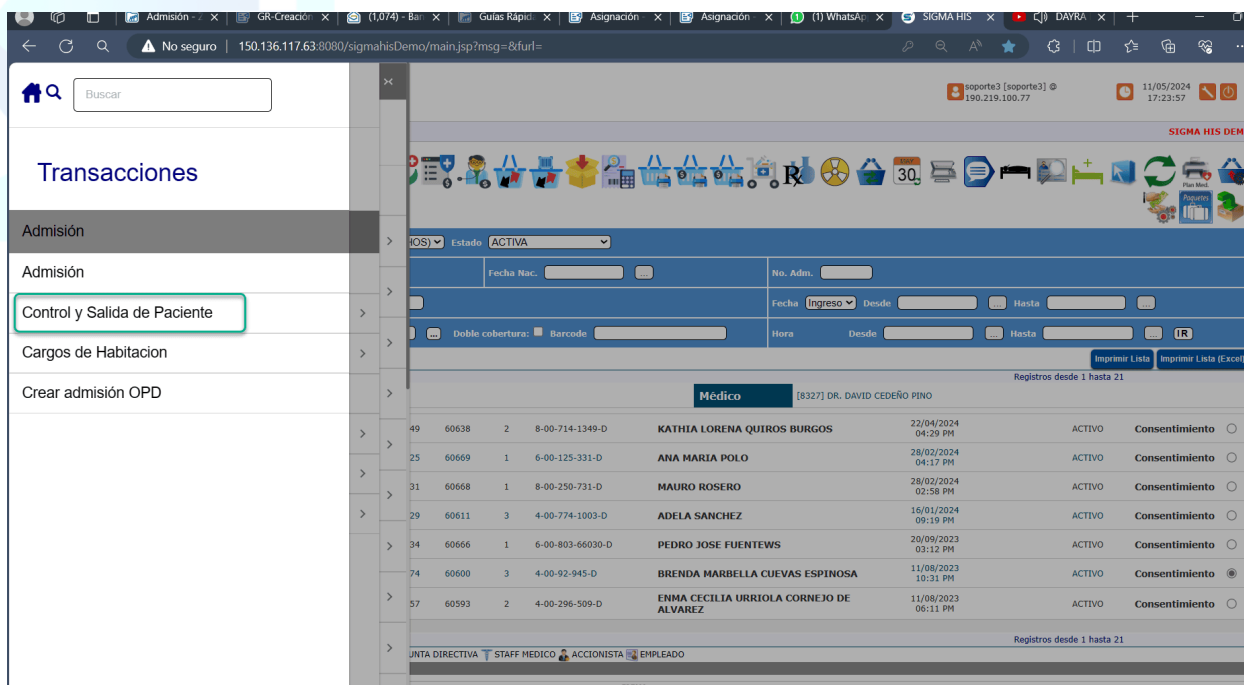

La pantalla Principal se presentará de la siguiente manera:

SALA: 28 - BACTERIOLOGIA

HABITACIÓN: CAMA: NOMBRE DEL PACIENTE: FECHA INGRESO: FECHA NAC.: ID. PTE.: NO. ADM.: FALLECIDO: REGISTROS DESDE 0 HASTA 0 SALIDA

Luego se realiza búsqueda por el campo SALA de acuerdo a la cama asignada al paciente.

Al desplegarse la pantalla, se debe tener en cuenta que se tienen filtros de búsqueda rápidos que permiten traer desde un paciente en especial hasta la lista de los pacientes que se encuentran en un área determinada.

Al halar al o a los pacientes se selecciona según sea el caso a la necesidad a seguir.

Paso 1:

Reasignar Cama: En este paso se le reasignará una habitación a un paciente, primero se selecciona al paciente al que se le hará el proceso. Y luego se procederá hacer clic en el logo que aquí se muestra.

Sigma HIS ADMISIÓN > TRANSACCIONES > CONTROL Y SALIDA DE PACIENTE

Búsqueda rápida...

20-11-2025 14:03:27 System Administrator Johan Garcia

ADMISIÓN > TRANSACCIONES > CONTROL Y SALIDA DE PACIENTE

SIGMAHIS DESARROLLO, S.A.

SALA: 4 - INTENSIVO

NO. ADMISIÓN: ID. PACIENTE: FECHA NAC.: 01/01/2014 NOMBRE: Buscar

TOTAL REGISTRO(S) 1		REGISTROS DESDE 1 HASTA 1							
HABITACIÓN	CAMA	NOMBRE DEL PACIENTE	FECHA INGRESO	FECHA NAC.	ID. PTE.	NO. ADM.	FALLECIDO	SALIDA	
HAB_009	HAB_009	MARTA FLORES	24/02/2025	04/08/1990	60685	1	<input type="checkbox"/>	<input type="checkbox"/>	<input type="checkbox"/>

Luego de haber hecho clic en el icono se desplegará la siguiente pantalla:

No seguro | 150.136.117.63:8080/sigmahisDemo/admission/req_reasignar_cama.jsp?noAdmision=3&pacientId=60600&lg=&Page=general_page&_ct=1715449194869

ADMISIÓN > TRANSACCIONES > CONTROL Y SALIDA DE PACIENTE

SIGMA HIS DEMO

DATOS DEL PACIENTE

Expto: 60600 NOMBRE: (BRENDA MARBELLA CUEVAS ESPINO) Céd/PASA: 4-00-92-945-D FECHA NAC.: 05/10/1948 EDAD 74 A 10 M 6 D SEXO: F JUBILADO: ☐ COMIDA: SELECCIONAR

No. Adm.: 3 Ingreso: 11/08/2023 SELECCIONE: CAMA: HAB_004 EXT.: ÁREA/CENTRO Adm.: 20 (HOSPITALIZACIÓN-) CATEGORÍA: 1 (HOSPITALIZADO (HOS))

MÉDICO ATIENDE: 8327 DR. DAVID CEDENO PINO MÉDICO CABECERA: RELIG.: CATOLICO

ÁREA DE ATENCIÓN: 48 SALA - AISLAMIENTO

Cama	Habitación	Sala	Fecha de Entrada	Fecha de Salida	Precio Alternativo
HAB_004	HAB_004	48 SALA - AISLAMIENTO	11/05/2024 05:33 PM		

Motivo del precio alternativo: [Actual: 0 Max.: 200]

Motivo del precio alternativo: [Actual: 0 Max.: 200]

Opciones de Guardar: ☐ Crear Otro ☐ Mantener Abierto ☒ Cerrar

Pinchar botón de búsqueda de Listado de Camas.

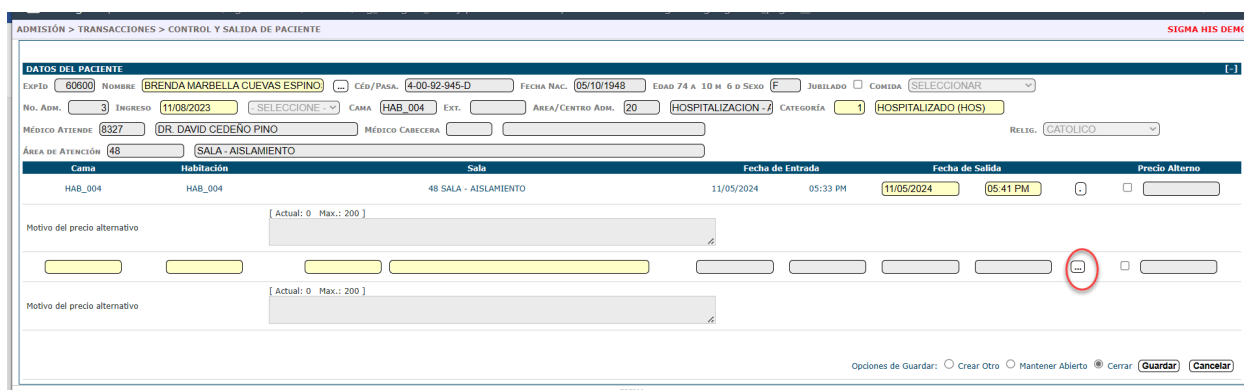

ADmisión > TRANSACCIONES > CONTROL Y SALIDA DE PACIENTE

DATOS DEL PACIENTE

Exptd: 60600 Nombre: BRENDA MARBELLA CUEVAS ESPINO Céd/Pasa: 4-00-92-945-D Fecha Nac: 05/10/1948 Edad 74 A 10 M 6 D Sexo F JUBILADO COMIDA SELECCIONAR

No. Adm: 3 Ingreso: 11/08/2023 SELECCIONE Cama: HAB_004 Ext: AREA/CENTRO ADM: 20 HOSPITALIZACION: H CATEGORÍA: 1 HOSPITALIZADO (HOS) RELIG: CATOLICO

MÉDICO ATIENDE: 8327 DR. DAVID CEDENO PINO MÉDICO CABECERA: ÁREA DE ATENCIÓN: 48 SALA - AISLAMIENTO

Cama	Habitación	Sala	Fecha de Entrada	Fecha de Salida	Precio Alternativo
HAB_004	HAB_004	48 SALA - AISLAMIENTO	11/05/2024 05:33 PM	11/05/2024 05:41 PM	0

Motivo del precio alternativo [Actual: 0 Max.: 200]

Opciones de Guardar: ☐ Crear Otro ☐ Mantener Abierto ☒ Cerrar

Aquí se le coloca la hora de salida de la cama donde se encuentra y se seleccionará con el tap de inferior la cama que se le asignará y se le da guardar.

Importante: el sistema al guardar le generará automáticamente la fecha y hora en la que el paciente entra a la habitación designada y le aparecerá un mensaje en la pantalla de que el proceso se ha guardado satisfactoriamente.

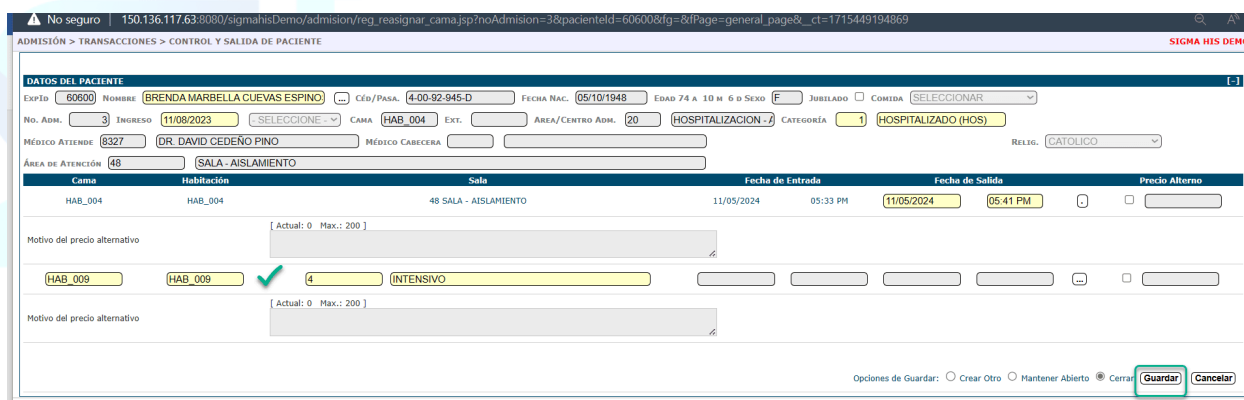

ADmisión > TRANSACCIONES > CONTROL Y SALIDA DE PACIENTE

DATOS DEL PACIENTE

Exptd: 60600 Nombre: BRENDA MARBELLA CUEVAS ESPINO Céd/Pasa: 4-00-92-945-D Fecha Nac: 05/10/1948 Edad 74 A 10 M 6 D Sexo F JUBILADO COMIDA SELECCIONAR

No. Adm: 3 Ingreso: 11/08/2023 SELECCIONE Cama: HAB_004 Ext: AREA/CENTRO ADM: 20 HOSPITALIZACION: H CATEGORÍA: 1 HOSPITALIZADO (HOS) RELIG: CATOLICO

MÉDICO ATIENDE: 8327 DR. DAVID CEDENO PINO MÉDICO CABECERA: ÁREA DE ATENCIÓN: 48 SALA - AISLAMIENTO

Cama	Habitación	Sala	Fecha de Entrada	Fecha de Salida	Precio Alternativo
HAB_004	HAB_004	48 SALA - AISLAMIENTO	11/05/2024 05:33 PM	11/05/2024 05:41 PM	0

Motivo del precio alternativo [Actual: 0 Max.: 200]

Opciones de Guardar: ☐ Crear Otro ☐ Mantener Abierto ☒ Cerrar

Finalmente al pinchar "Guardar" se envía el mensaje siguiente:

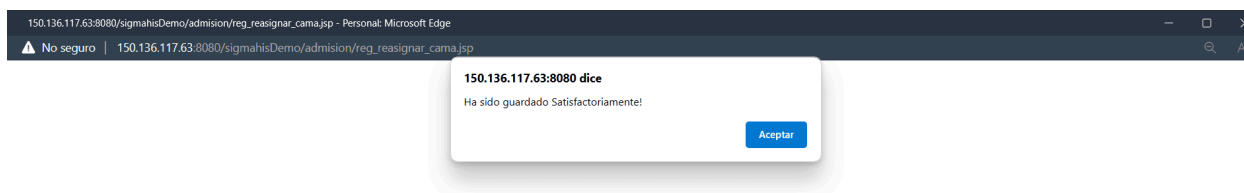

150.136.117.63:8080/sigmahisDemo/admisión/reg_reasignar_cama.jsp - Personat: Microsoft Edge

150.136.117.63:8080 dice
Ha sido guardado Satisfactoriamente!

Paso 2:



Control de Camas: Al momento en que se reasigna un paciente para otra habitación o simplemente se le da salida, automáticamente hay que dirigirse a esta etapa, ya que, si no se le da el mantenimiento correspondiente el sistema mostrará la habitación como ocupada.

Esta parte funciona con filtros de búsqueda por sala, número de admisión, número de paciente, por el nombre o simplemente se selecciona al paciente desde la pantalla principal y luego se le da clic en el icono de control de cama de inmediato se desplegará esta ventana que mostrará al paciente y la cama a la que se le debe dar el mantenimiento correspondiente:



ADmisión > TRANSACCIONES > CONTROL Y SALIDA DE PACIENTE

EN ESTA PANTALLA SE LLEVA EL CONTROL DE LIMPIEZA DE LAS CAMAS UNA VEZ QUE AL PACIENTE SE LE HAYA DADO SALIDA O REASIGNADO CAMA!

Sala: 48 - SALA - AISLAMIENTO No. Admisión: No. Paciente: Nombre: IR

Habit.	Cama	Nombre del Paciente	Fecha Nac.	Id. Pto.	No. Adm.	Fecha Salida	Hora Inl. Limp.	Hora Fin Limp.	Est.	Registros desde 1 hasta 1
HAB_004	HAB_004	BRENDA MARBELLA CUEVAS ESPINOSA	05/10/1948	60600	3	11/05/2024 05:44 PM			TRAMITE	

Total Registro(s) 1

Cama en Trámite Cama en Limpieza Término de Limpieza Cama en Trámite por Reubicación Cama en Mantenimiento Guardar

Registros desde 1 hasta 1

Se le cambia el estado a Mantenimiento, hora y fecha del mantenimiento:

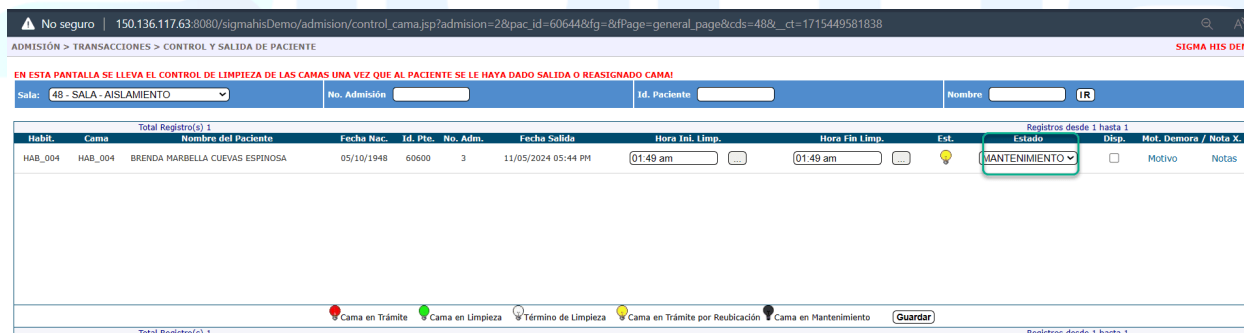

ADmisión > TRANSACCIONES > CONTROL Y SALIDA DE PACIENTE

EN ESTA PANTALLA SE LLEVA EL CONTROL DE LIMPIEZA DE LAS CAMAS UNA VEZ QUE AL PACIENTE SE LE HAYA DADO SALIDA O REASIGNADO CAMA!

Sala: 48 - SALA - AISLAMIENTO No. Admisión: No. Paciente: Nombre: IR

Habit.	Cama	Nombre del Paciente	Fecha Nac.	Id. Pto.	No. Adm.	Fecha Salida	Hora Inl. Limp.	Hora Fin Limp.	Est.	Registros desde 1 hasta 1
HAB_004	HAB_004	BRENDA MARBELLA CUEVAS ESPINOSA	05/10/1948	60600	3	11/05/2024 05:44 PM	01:49 am	01:49 am	MANTENIMIENTO	

Total Registro(s) 1

Cama en Trámite Cama en Limpieza Término de Limpieza Cama en Trámite por Reubicación Cama en Mantenimiento Guardar

Registros desde 1 hasta 1

Luego se da clic en Check Box Disponible y se guarda.



150.136.117.63:8080/sigmahisDemo/admision/control_cama.jsp?admisión=28&pac_id=606448&fg=8&fPage=general_page&cids=48&_ct=1715449581838 - Personal: Microsoft Edge

150.136.117.63:8080 dice
Ha sido guardado Satisfactoriamente!

Aceptar

Al desplegarse la pantalla antes mostrada sólo hay que introducir los datos en este orden específico:

1. **Se introduce la hora en la que inicia la limpieza**
2. **La hora que finaliza la limpieza**
3. **Se selecciona la casilla del estado y hago clic en ella para que al guardar la cama quede en estado disponible.**

Nota: Al terminar este proceso, la cama quedará libre y se podrá asignar en una nueva admisión. Importante: apenas se le dé salida a un paciente hay que ingresar al control de cama y hacer el proceso antes mencionado si no le ocasionará conflictos al crear una admisión ya que si desea seleccionar la cama sin haberle efectuado el mantenimiento no podrá ser utilizada.



****FIN DEL DOCUMENTO****